66. Gauschießen

und

11. Gauältestenschießen

vom 21. März bis 05. April 2020

Bergschützen Hanfeld e.V.

St. Michael—Straße 37, 82319 Starnberg / Hanfeld

Schirmherr:

Landrat Karl Roth

<u>Das Schützenmeisteramt:</u>

Georg Schreiner
1. Schützenmeister

Berti Stürzer
2. Schützenmeister

Ludwig Weber
Ehrenschützenmeister

Marcus Schweiger
Sportleiter

Andrea Bösl
Schriftführerin

Hans Bösl
Ehrenschützenmeister

Tobias Talirsch
Schatzmeister

www.bergschuetzenhanfeld.de

Wir wünschen allen Schützinnen und Schützen viel Erfolg im Wettbewerb.

SUZUKI
63x sofort
zum Mitnehmen

AUTOHAUS BAUER

Ein Name mehrere Marken

Weilheimerstrasse 52
82343 Pöcking bei Starnberg

Telefon
(08157) 93 93 - 30

mazda
46x sofort
zum Mitnehmen

Auf Grund unseres Wachstums stellen wir ein:
Kfz-Mechatroniker + Automobilverkäufer + Helfer (Teilzeit)

Inhaltsverzeichnis

Grußwort Landrat Karl Roth	**5**
Grußwort 1. Gauschützenmeister Andreas Lechermann	**7**
Grußwort 1. Schützenmeister Georg Schreiner	**9**
Schießzeiten	**12**
Online—Reservierung	**13**
Einlage LG / LP Gauschießen	**15**
Königsscheiben LG / LP/ Jugend	**17**
Lichtgewehr Cup (Schüler mit Hilfsmittel)	**19**
Festscheibe	**20**
Jubiläumsscheibe 90 Jahre Bergschützen	**21**
Beteiligungspreise / Jüngsten- & Ältestenpreise	**22**
Adlerscheibe Jugend	**25**
Meisterprämie Luftgewehr	**26**
Meisterprämie Luftpistole	**27**
Punktprämie Luftgewehr / Luftpistole	**29**
Gau — Wanderpokal LG / LP	**31**
Mannschaftsmeisterschaften LG / LP	**33**
Chronik Bergschützen Hanfeld	**34**
Könige 2019	**36**
Gauleistungszeichen	**38**
Preisverteilung	**39**
Einlage LG /LP Gauältestenschießen	**40**
Königsscheibe	**41**
Festscheibe	**42**
Jubiläumsscheibe 90 Jahre Bergschützen	**43**
Meisterprämie	**44**
Punktprämie	**45**
Mannschaftsmeisterschaften Auflage	**47**
Allgemeine Bestimmungen	**48**
Besondere Bestimmungen	**49**
Dank der Bergschützen	**51**

Wir fördern Sport.

Die Kreissparkasse ist seit jeher fest mit ihrer Region und deren Menschen verbunden. Mit Spenden, Sponsoring und unseren Stiftungen unterstützen wir zahlreiche Vereine und Institutionen in den Landkreisen München, Starnberg und Ebersberg.

www.kskmse.de

Kreissparkasse

90 Jahre Bergschützen Hanfeld e. V.

Gau- und Gauältestenschießen 2020

Im Namen des Landkreises Starnberg gratuliere ich den Bergschützen Hanfeld ganz herzlich zum 90. Vereinsjubiläum.

Ich bin froh, dass es trotz der ständig zunehmenden Digitalisierung in allen Bereichen, immer noch genügend Vereine gibt, die sich mit Engagement und Herzblut der Gemeinschaft in unseren Gemeinden annehmen. Unsere Schützenvereine stehen hier an erster Stelle, neben sportlicher Betätigung und gesellschaftlichem Leben werden in ihnen Traditionen und Brauchtum bewahrt und gepflegt. Sie leisten damit einen wichtigen Beitrag für unsere örtlichen Gemeinschaften und tragen dazu bei, auch bei der jüngeren Generation Verantwortung und Bewusstseinsbildung zu prägen.

Die Bergschützen Hanfeld übernehmen diesen Part nicht nur in Hanfeld, auch im Schützengau Starnberg werden wichtige Positionen und Aufgaben aus den Reihen der Bergschützen besetzt. Dass die Bergschützen zum Anlass ihres Jubiläums das diesjährige Gauschießen ausrichten, ist damit schon fast folgerichtig. Es war zu erwarten und wir alle wissen, dass es dort gut aufgehoben ist.

Der sportliche Wettstreit gehört bei den Schützenvereinen zum ständigen und selbstverständlichen Begleiter. Trotzdem nimmt das Gauschießen alljährlich einen besonderen Stellenwert ein. Das Miteinander und der Zusammenhalt aller Schützen im Gau wird präsentiert und gefeiert. Wettkampf und Siegerehrung werden stets mit geselligem Beisammensein verbunden. Der Schützensport zeigt deutlich auf, dass Wettkampf und Miteinander, dass modernste Technik und Tradition kein Gegensatz sein müssen. Er zeigt, wie der Ansporn ein positives Miteinander für die ganze Region erzeugt.

In diesem Sinne wünsche ich allen Schützinnen und Schützen aus dem Gau ein harmonisches und sportlich interessantes Gauschießen mit fairen und kameradschaftlichen Wettkämpfen, eine ruhige Hand und allzeit „Gut Schuss".

Allen Gästen frohe und unbeschwerte Stunden.

Ihr

Karl Roth

Karl Roth

Landrat

Fahnen EIBL
KUNSTSTICKEREI
GmbH

Daxerstraße 22
82140 Olching
Tel. 08142/15087
info@fahnen-eibl.de

www.fahnen-eibl.de

Stickerei und Textildruck
Fest- und Vereinsbedarf

- ✓ Abzeichen
- ✓ Werbefahnen
- ✓ Sportswear
- ✓ Vereinsfahnen
- ✓ Restaurierungen
- ✓ Fahnenbänder

Ihr Stickerei- und Fahnenspezialist aus Olching

Grußwort des 1. Gauschützenmeisters zum 66. Gauschießen und 11. Gauältestenschießen

Liebe Schützenjugend, liebe Schützinnen und Schützen!
Zum 66. Gauschießen und 11. Gauältestenschießen 2020 darf ich Sie/Euch alle herzlich einladen und begrüßen.

„Mit 66 Jahren da fängt das Leben an, mit 66 Jahren da hat man Spaß daran"

In diesem Jahr ist das **90-jährige Jubiläum der Bergschützen Hanfeld** Anlass, dass ein Verein die Ausrichtung beider Gauschießen übernimmt; und noch dazu ein „kleiner Verein", auf der eigenen Anlage.
Dafür möchte ich mich schon jetzt ausdrücklich bedanken.

2020 startet unser Gauschießen in die 66. Auflage und unser Gauältestenschießen bereits zum 11-mal.

Um auf die Überschrift und Udo Jürgens zu kommen:

Und sehen mich die Leute entrüstet an und streng
Dann sag' ich meine Lieben, ihr seht das viel zu eng
Mit sechsundsechzig Jahren, da fängt das Leben an
Mit sechsundsechzig Jahren, da hat man Spaß daran
Mit sechsundsechzig Jahren, da kommt man erst in Schuss
Mit sechsundsechzig ist noch lange nicht Schluss

Ja, es ist noch lange nicht Schluss!

Sind wir bereit, uns auf Anderes einzulassen, sind wir auch zu Änderungen bereit!
Ich wiederhole mich zwar: Schießen und Tradition sind **zeitlos**.
Vieles kommt „aus der Mode", aber kommt auch wieder „in Mode".

Warum dies so ist? – ich für meinen Teil denke mir, es braucht Änderungen, um darauf aufmerksam zu machen: **„War alles so schlecht, oder ist alles so gut wie man es wahrnimmt?"**

Ich denke, es gibt keine wirklich richtige oder falsche Antwort. Es ist „Ansichtssache".
Der Vorteil am zeitlosen Dasein ist doch, wir haben alle Zeit, Änderungen vorzunehmen ohne am Fundament wirklich zu rütteln. Ein Haus wird im Lebenszyklus auch z.B. „kosmetisch behandelt, es wird umgebaut, Bäder werden erneuert". Und doch bleibt ein Haus ein Haus….

Ich darf Sie nun alle ermuntern, nehmen Sie teil, honorieren Sie den Mut der Bergschützen Hanfeld, dieses Schießen auszurichten, daheim in Hanfeld, für UNS.
Ich darf mich beim ganzen Verein „Bergschützen Hanfeld" für die Ausrichtung bedanken.
Ihr beweist zusammen, dass auch „vermeintlich kleine" Vereine ein Gau- und Gauältestenschießen stemmen.

Ebenso darf ich mich beim Schirmherrn, Herrn Landrat Karl Roth bedanken.
Karl, nun ist es wirklich soweit. Du bist zum letzten Mal Schirmherr. Im Namen des Schützengau Starnberg darf ich mich aufrichtig bei deiner seit nun über 12 Jahren andauernder Unterstützung für uns Schützen bedanken. Da du jetzt vermutlich mehr Zeit hast, im „Unruhestand",
bietet sich doch das Schießen als perfektes Hobby an. Herzlichen Dank, Karl.

In diesem Sinn wünsche ich uns Allen ein lustiges, geselliges und erfolgreiches Gau- und Gauältestenschießen 2020 in Hanfeld.

Gut Schuss!

Mit bayerischem Schützengruß

Andreas Lechermann
1.Gauschützenmeister

Degussa
GOLD UND SILBER.

GOLD ZU GELD: IM ANKAUF-ZENTRUM MÜNCHEN.

Wir kaufen Ihr Schmuck- und Altgold zu fairen Tagespreisen an. Auch ältere Gold- und Silberbarren sowie Münzen kommen bei uns in die besten Hände. Auf das Urteil unserer Experten können Sie sich verlassen.

DEGUSSA-ANKAUF.DE

Degussa Goldhandel GmbH
Promenadeplatz 10, 1. Stock
80333 München
Tel. 0 89 - 139 26 13 10

Grußwort des 1. Schützenmeisters

Liebe Schützinnen, liebe Schützen, liebe Schützenjugend !

Zum 66. Gauschießen und 11. Gauältestenschießen 2020 darf ich Euch alle recht herzlich begrüßen.

Die Bergschützen Hanfeld feiern in diesem Jahr ihr 90-jähriges Bestehen. Dies nehmen wir zum Anlass, das diesjährige Gauschießen auszurichten.

Es ist nicht unser erstes Gauschießen, welches wir organisieren – auch 2005 und 2013 waren wir Ausrichter - , aber das erste, das wir auf unserer eigenen Anlage auf 11 Ständen durchführen.

Die vergangenen Gauschießen haben gezeigt, dass auch eine kleinere Anlage hierfür geeignet ist, wenn man die Schießzeiten anders gestaltet. Wir werden deshalb viele ganztägige Schießtage anbieten, um allen Schützinnen und Schützen im Gau das Schießen ohne größere Wartezeiten zu ermöglichen.

Wechselhaft, wie bei fast allen Vereinen dieses Alters ist die Geschichte der Bergschützen; es gab gute und schlechte Zeiten, aber stets waren es die Schützen in Hanfeld, die das gesellschaftliche und kulturelle Dorfleben in Hanfeld entscheidend mitprägten, die ihrer Integrationsaufgabe allen Bürgern gegenüber gerecht wurden und den Schießsport als sinnvolle Freizeitbetätigung nachhaltig pflegten. Kameradschaft, Liebe und Treue zum Heimatdorf und zu Brauchtum und Tradition haben die Mitglieder der Bergschützen geprägt.

Recht herzlich danken möchte ich Herrn Landrat Karl Roth für die Übernahme der Schirmherrschaft dieses Gauschießens; es ist wohl eines seiner letzten Protektorate und wir wünschen ihm alles Gute für seinen wohlverdienten Ruhestand..

Ich ersuche alle Schützinnen und Schützen im Gau um rege Teilnahme an diesem Gauschießen 2020 und wünsche allen "Gut Schuss" !

Herzlichst

Georg Schreiner
1. Schützenmeister
Bergschützen Hanfeld

Bewährtes aus dem Hause Walther!

Walther LG400-M monotec, right, M-grip

Walther LG400 Green Diamond

Walther LP500 Meister Manufaktur

Walther KK500-E Anatomic

Walther SSP-M GREEN PEPPER

Bewährte Walther Qualität zum unschlagbaren Buinger-Preis

(Trotzdem woanders billiger gesehen?
Lassen Sie es uns wissen und wir reden darüber!)

Kompetent, günstig, BUINGER!

BUINGER Schießsport

Schießsport Buinger GmbH
Krumme Gwand 2
86753 Möttingen
Deutschland
Telefon: +49 (0) 9083 - 920121
Fax: +49 (0) 9083 - 920126
info@buinger.de

WALTHER TARGET SHOP

WALTHER

www.buinger.de

Buinger hat's!

HILGER
KANALTECHNIK GMBH

Kanal-TV-Untersuchung • Kanal-Dichtheitsprüfung
Planungsbüro

Zeppelinstr. 23 • 82205 Gilching
Tel.: 0 81 05 – 27 15 44 • Fax: ~ 45

info@hilger-kanaltechnik.de

wenn schönes verändert ...

Besser sehen – besser schießen

Um Wettkämpfe optimal zu bestreiten, ist bestes Sehen unerlässlich für den Erfolg im Schießsport. Optik Wittenberger ist Ihr kompetenter Spezialist im Bereich Schießsport.

Münchner Straße 1
82266 Inning
Telefon 08143 7774
www.optik-wittenberger.de

OPTIK WITTENBERGER

Schießzeiten 2020

Sa.	21. März	10:00 - 18:00 Uhr	So.	29. März	**RUHETAG**
So.	22. März	10:00 - 17:00 Uhr	Mo.	30. März	18:00 - 22:00 Uhr
Mo.	23. März	**RUHETAG**	Di.	31. März	18:00 - 22:00 Uhr
Di.	24. März	18:00 - 22:00 Uhr	Mi.	01. April	13:00 - 22:00 Uhr
Mi.	25. März	13:00 - 22:00 Uhr	Do.	02. April	13:00 - 22:00 Uhr
Do.	26. März	13:00 - 22:00 Uhr	Fr.	03. April	13:00 - 22:00 Uhr
Fr.	27. März	13:00 - 22:00 Uhr	Sa.	04. April	10:00 - 18:00 Uhr
Sa.	28. März	10:00 - 18:00 Uhr	So	05. April	10:00 - 16:00 Uhr

Geschossen wird auf 11 elektronischen Ständen.

Die Kasse schließt eine halbe Stunde vor Ende der regulären Schießzeit.

Bei Bedarf wird die Schießzeit verlängert, außer am letzten Tag.

Die Ergebnisse werden täglich im Internet unter ***www.bergschuetzenhanfeld.de*** bekannt gegeben.

Online - Reservierungen

Wie bereits seit einigen Jahren erfolgreich eingeführt, werden wir auch heuer wieder die Möglichkeit zur Online—Reservierung anbieten.

Dies hat den Vorteil, dass der Veranstalter den Schießbetrieb besser und effizienter planen kann. Somit können mögliche Wartezeiten der Teilnehmer entzerrt bzw. umgangen werden.

An jedem Schießtag können jeweils **drei** Stände vorab per Onlineanmeldung reserviert werden. Die genauen Reservierungszeiten für diese Tage sind unserer Gauseite zu entnehmen.

Die Reservierung kann unter ***www.gau-starnberg.de*** getätigt werden.

Die Stände müssen bei der Anmeldung per PAYPAL bezahlt werden.

Der Schütze hat sich spätestens 15 Minuten vor Beginn der gebuchten Schießzeit am Stand einzufinden, ansonsten erlischt seine Reservierung.

Die Rückbuchung einer nicht wahrgenommenen Reservierung ist ausgeschlossen.

Gasthaus u. Metzgerei
„ Zur Sonne“

Robert Scholler

Die ideale Kombination
Gasthaus und Metzgerei
Partyservice und Gästezimmer

Hanfelderstr. 7 • 82319 Starnberg
info@scholler-starnberg.de
www.scholler-starnberg.de

Malermeisterbetrieb
Robert Weber

Tel.: 08153 / 95 33 70
Fax: 08153 / 90 84 50
MOBIL: 0171 / 79 600 88

malermeister.weber@t-online.de

Lutz
Juwelier und
Uhrmachermeister
82362 Weilheim | Rathausplatz 16
☎ 08 81 / 26 86 | www.juwelier-weilheim.de

Einlage Luftgewehr / Luftpistole Gauschießen

1 Schuss	König (LG nur männliche Teilnehmer, ab Junioren I)	
3 Schuss	Jubiläumsscheibe Bergschützen Hanfeld	
10 Schuss	Festscheibe	
30 Schuss	Punkt/Meister (inkl. Mannschaft)	
44 Schuss	als Erstdisziplin (Junioren I und älter)	**17 €**
	Als Zweitdisziplin (ohne Festscheibe)	**8 €**
	Jungschützen (Jahrgang 2002 und jünger)	
	Als Erstdisziplin	**7 €**
	Als Zweitdisziplin (ohne Festscheibe)	**4 €**

Doppelstarter entscheiden vorher, welche Disziplin als Erstdisziplin gewählt wird:

Luftgewehr oder Luftpistole.

Es muss immer die Erstdisziplin zuerst gelöst werden.

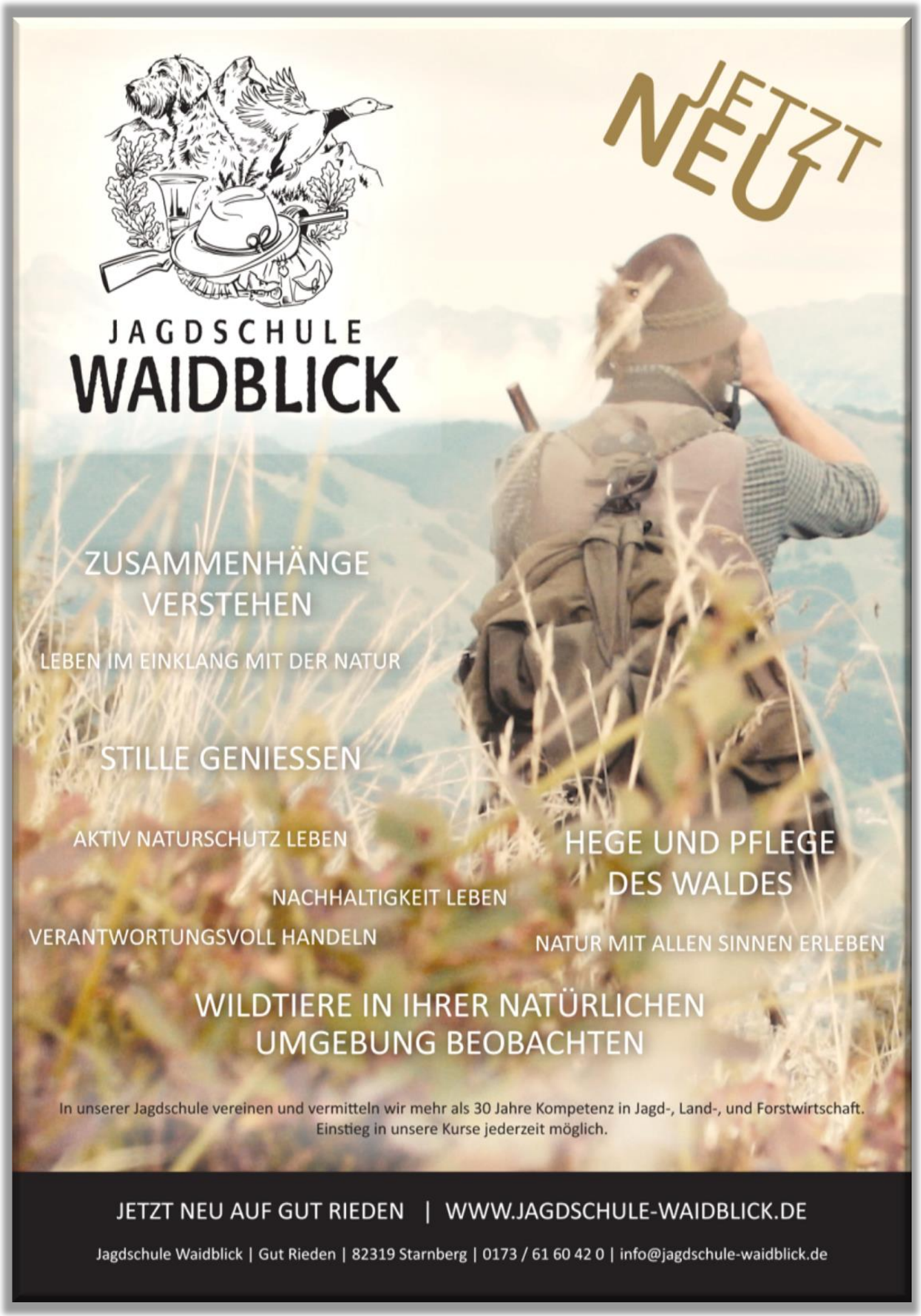
JETZT NEU
JAGDSCHULE
WAIDBLICK
ZUSAMMENHÄNGE VERSTEHEN
LEBEN IM EINKLANG MIT DER NATUR
STILLE GENIESSEN
AKTIV NATURSCHUTZ LEBEN
HEGE UND PFLEGE DES WALDES
NACHHALTIGKEIT LEBEN
VERANTWORTUNGSVOLL HANDELN
NATUR MIT ALLEN SINNEN ERLEBEN
WILDTIERE IN IHRER NATÜRLICHEN UMGEBUNG BEOBACHTEN
In unserer Jagdschule vereinen und vermitteln wir mehr als 30 Jahre Kompetenz in Jagd-, Land-, und Forstwirtschaft.
Einstieg in unsere Kurse jederzeit möglich.
JETZT NEU AUF GUT RIEDEN | WWW.JAGDSCHULE-WAIDBLICK.DE
Jagdschule Waidblick | Gut Rieden | 82319 Starnberg | 0173 / 61 60 42 0 | info@jagdschule-waidblick.de

Gaukönigsscheibe Luftgewehr

Gewertet wird das beste Blattl auf der Königsscheibe.

Teilnahmeberechtigt sind alle männlichen Schützen ab Jahrgang 2001 und älter.

Der Gaukönig 2020 erhält das Gaukönigszeichen.

Der Gau-Vizekönig erhält das Gauvizekönigszeichen.

1 Schuss mit der Einlage bezahlt.

Kein Nachkauf.

Die Gaudamenkönigin 2020 wird beim Gaudamenschießen ermittelt!

Gaukönigsscheibe Luftpistole

Gewertet wird das beste Blattl auf der Königsscheibe.

Teilnahmeberechtigt sind alle Schützinnen und Schützen ab Jahrgang 2001 und älter.

Der Gaukönig 2020 erhält das Gaukönigszeichen.

Der Gau-Vizekönig erhält das Gauvizekönigszeichen.

1 Schuss mit der Einlage bezahlt.

Kein Nachkauf.

Gaujugendkönigsscheibe Luftgewehr / Luftpistole

Gewertet wird das beste Blattl auf der Königsscheibe.

Luftpistolenblattl werden durch 3,2 dividiert Teilnahmeberechtigt sind alle (m/w) Schützen Jahrgang 2002 und jünger.

Der Gaujugendkönig 2020 erhält das Gaujugendkönigszeichen.

Der Gaujugend-Vizekönig erhält das Gaujugendvizekönigszeichen.

1 Schuss mit der Einlage bezahlt.

Kein Nachkauf.

HaWe ENGINEERING

HaWe Engineering GmbH
Mühlthaler Weg 1
82131 Gauting - Hausen
T: +49 (0)89 740 433-13
info@hawe-eng.com
http://www.hawe-eng.com

MITTELS THERMOGRAFIE PV-ANLAGEN OPTIMIEREN ▶ HÖHERE ERTRÄGE und RENDITEN

Thermografie, Überprüfung und Fehlersuche an Photovoltaikanlagen:

- ▶ Ertrags- und sicherheitsrelevante Mängel aufdecken
- ▶ Schutz vor unmittelbaren und langfristigen Schäden
- ▶ Sicherung des Anlagenbetriebs und der Verfügbarkeit

Rufen Sie uns einfach an, wir stehen Ihnen gerne als unabhängige Sachverständige für Ihre Fragen zur Verfügung:

Telefonnummer: +49 (0)89 740 433-13

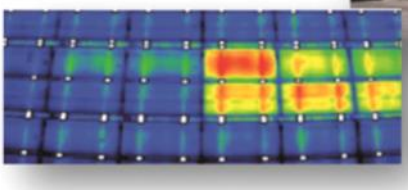

Valentis - Pferdegestütztes Coaching

Angebot für Unternehmen: Pferdegestütztes Coaching, Führungskräfte- und Personalentwicklung, Organisationsentwicklung

Angebot für Privatkunden: Coaching und offene Seminare mit Pferden als Co-Trainern

Was: Sie möchten Ihre Organisation oder sich persönlich weiter entwickeln und Ihre Wirksamkeit erhöhen? Sich aus einer neuen Perspektive betrachten?
Dann kommen Sie zu uns!

Wo: Starnberg-Hanfeld

Kontakt: info@valentis-coaching.de
oder mobil: 01578-7194418

Wir freuen uns auf Sie!

Martina Kammerlander-Fischer
www.valentis-coaching.de

valentis
COACHING FÜR NEUE PERSPEKTIVEN

Lichtgewehr Cup 2020

- ⇒ Um auch interessierte Anfänger in das Sportschießen einführen zu können, findet heuer erstmals im Rahmen des Gauschießens der Lichtgewehr Cup statt.
- ⇒ Für alle Jugendlichen unter 12 Jahren (2008 oder jünger)
- ⇒ Eine Vereinsmitgliedschaft in einem Schützenverein ist nicht vorausgesetzt!
- ⇒ Geschossen wird stehend mit Auflage.
- ⇒ Ein Doppelstart beim Lichtgewehr Cup und zugleich beim Gauschießen / Gaujugendschießen ist nicht möglich.
- ⇒ Die Einlage beträgt **3 €.**
- ⇒ Darin enthalten sind 3 Serien á 10 Schuss.
- ⇒ Gewertet wird die beste Serie. Kein Nachkauf.
- ⇒ Alle Teilnehmer erhalten einen Preis!
- ⇒ **Schießzeiten: Samstags und Sonntags von 10 bis 12 Uhr**

LORENZ
STEAKS & MEHR®
Föhrengrund 4, 82349 Pentenried
Tel. + Fax: 089 / 45 24 07 03
E-Mail: info@lorenz-steaks.de
www.lorenz-steaks.de

Festscheibe Gauschießen

Gewertet wird mit dem Luftgewehr das beste Blattl,
mit der Luftpistole das beste Blattl dividiert durch 3,2.

10 Schuss mit der Einlage bezahlt.

Nachkauf beschränkt auf weitere 10 x 10 Schuß

Bei Nachkauf aller 10 Scheiben gibt es eine 11. Scheibe gratis dazu!

10 Schuss = 3 €

Ein Drittel der Teilnehmer erhalten Preise.

Es werden Sach-, Geld– und Schmankerlpreise gegeben.

Der letzte gegebene Preis ist im Wert der Einlage.

Hauptpreis:

Reisegutschein in Höhe von 800 €

Einzulösen bei der Starnberger Reiseagentur

Jubiläumsscheibe
90 Jahre Bergschützen Hanfeld

Gewertet wird mit dem Luftgewehr und der Luftpistole (dividiert durch 3,2),
das Blattl, welches einem **90 Teiler** am nächsten kommt.

Bei gleichem Teilerwert zählt das bessere Deckblattl!

Im Topf: 90 € + 50% vom Nachkauf auf die Jubiläumsscheibe.

3 Schuss mit der Einlage bezahlt.

Nachkauf unbeschränkt. 3 Schuss Jackpot 3 €.

Preise sind Anteile am Topf (gerundet)

1. Preis	50%	(mindestens 45 €)
2. Preis	30 %	(mindestens 27 €)
3. Preis	20 %	(mindestens 18 €)

Ewald Lichtfuß

Schlosserei - Meisterbetrieb

Gutsstr. 6a
82349 Pentenried

Tel: 089-89311216
Fax: 089-89311215

metallbau.lichtfuss@arcor.de

Beteiligungspreise

1. Preis — Verein mit der höchsten Gesamtteilnehmerzahl:
Stadtführung in München für 20 Personen

2. Preis — Verein mit den meisten jugendlichen Teilnehmern:
10x Eintritt ins Airhop München (60min)

3. Preis — Verein mit dem höchsten Umsatz beim Nachkauf:
Bierspende des Starnberger Brauhaus

4. Preis — Unter allen weiteren teilnehmenden Vereinen mit **mindestens 10 Teilnehmern** wird ein Grillpaket für 20 Personen mit Fleisch und Wurst ausgelost.

Die fünf jüngsten und fünf ältesten aktivenTeilnehmer am Gauschießen / Gauältestenschießen erhalten einen Preis
Der Lichtgewehr-Cup ist hiervon ausgeschlossen!

Chronographen 24

Luxusuhren günstig kaufen

www.chronographen24.eu

für alle Schützen gibt es
10 % Rabatt
bis 30.04.2019

Code: hanfeld2020

AUTO Schreiner
KAROSSERIE LACK SERVICE

Hirtwiesweg 1
82319 Starnberg-Hanfeld
Tel.: +49 8151 15550
Fax: +49 8151 9987742
kontakt@auto-schreiner.com

www.auto-schreiner.com

Adlerscheibe Schützenjugend

Schüler Jahrgang 2006 und jünger			**Jugend** Jahrgang 2004 - 2005			**Junioren I + II** Jahrgang 2000 - 2003	
1. Preis	25 €		**1. Preis**	25 €		**1. Preis**	25 €
2. Preis	20 €		**2. Preis**	20 €		**2. Preis**	20 €
3. Preis	18 €		**3. Preis**	18 €		**3. Preis**	18 €
4. Preis	16 €		**4. Preis**	16 €		**4. Preis**	16 €
5. Preis	14 €		**5. Preis**	14 €		**5. Preis**	14 €
6. Preis	12 €		**6. Preis**	12 €		**6. Preis**	12 €
7. Preis	10 €		**7. Preis**	10 €		**7. Preis**	10 €
8. Preis	8 €		**8. Preis**	8 €		**8. Preis**	8 €
9. Preis	8 €		**9. Preis**	8 €		**9. Preis**	8 €
10.—15. Preis	5 €		**10.—15. Preis**	5 €		**10.—15. Preis**	5 €

Gewertet wird die beste Serie auf Meister oder das beste Blattl auf Punkt in der Reihenfolge Ringe, Blattl, Ringe, usw.

Luftgewehr und Luftpistole werden gemeinsam gewertet.
Pistolenblattl werden durch 3,2 dividiert.

30 Schuss Punkt / Meister mit der Einlage bezahlt.
Nachkauf unbeschränkt. 10 Schuss Meister/Punkt 1,50 €.

LEOPOLD GÖRING
ZIMMEREI - MEISTERBETRIEB
HOCH- & TIEFBAUTECHNIKER

Maisinger-Schlucht-Straße 4a · 82319 Starnberg
Telefon 08151/55 66 232 · Mobil 0171/65 78 169
info@zimmerei-goering.de · www.zimmerei-goering.de

Meisterprämie Luftgewehr

Bestehend aus den fünf besten Serien auf der Punkt- / Meisterscheibe

1. Platz	**50 €**
2. Platz	**45 €**
3. Platz	**40 €**
4. Platz	**35 €**
5. Platz	**30 €**
6. Platz	**25 €**
7. Platz	**20 €**
8. bis 10. Platz	**15 €**
11. bis 20. Platz	**10 €**
21. bis 30. Platz	**8 €**
31. bis 40. Platz	**5 €**

30 Schuss in der Einlage enthalten.

Nachkauf unbegrenzt. 10 Schuss Punkt / Meister: 1,50 €

Lohnunternehmen
Korbinian Klingler

Wangener Strasse 33
82319 Leutstetten

Telefon: 0162 / 961 10 51
korbinian-klingler@t-online.de

Meisterprämie Luftpistole

Bestehend aus den fünf besten Serien auf der Punkt- / Meisterscheibe

1. Platz	**40 €**
2. Platz	**35 €**
3. Platz	**30 €**
4. Platz	**25 €**
5. Platz	**20 €**
6. Platz	**15 €**
7. Platz	**15 €**
8. bis 10. Platz	**10 €**
11. bis 15. Platz	**8 €**
16. bis 25. Platz	**5 €**

30 Schuss in der Einlage enthalten.

Nachkauf unbegrenzt. 10 Schuss Punkt / Meister: 1,50 €

Service + Technik
für Fahrzeuge und Gartengeräte

Abgasuntersuchung
Achsvermessung
Automatikgetriebespülung
Elektrofahrzeugservice
Klimaservice
Partikelfilter - Reinigung

www.service-technik.center

Verschleißteile - Bremsen, Kupplung, Öle und vieles mehr
Pflegeprodukte für PKW, KRAD und LKW.
Reifenservice, auch Einlagerung Ihrer Reifen
Hochwertiges Zubehör für Ihr Fahrzeug

MM Alles für Auto GmbH
Moosstr. 14
82319 Starnberg

Geschäftsführung
Martin Harabin,
Michele Mignoli

Tel. +49 8151 3820
Fax +49 8151 28436
E-Mail info@mmsta.de

Punktprämie Luftgewehr & Luftpistole

Bestehend aus den **drei** besten Blattln auf der Punkt- / Meisterscheibe
Luftpistolenblattl werden durch 3,2 dividiert.

1. Platz	**50 €**	**9. und 10. Platz**	**18 €**
2. Platz	**45 €**	**11. bis 15. Platz**	**15 €**
3. Platz	**40 €**	**16. bis 20. Platz**	**10 €**
4. Platz	**35 €**	**21. bis 30. Platz**	**8 €**
5. Platz	**30 €**	**31. bis 40. Platz**	**7 €**
6. Platz	**25 €**	**41. bis 50. Platz**	**6 €**
7. und 8. Platz	**20 €**	**51. bis 70. Platz**	**5 €**

30 Schuss in der Einlage enthalten.

Nachkauf unbegrenzt. 10 Schuss Punkt / Meister: 1,50 €

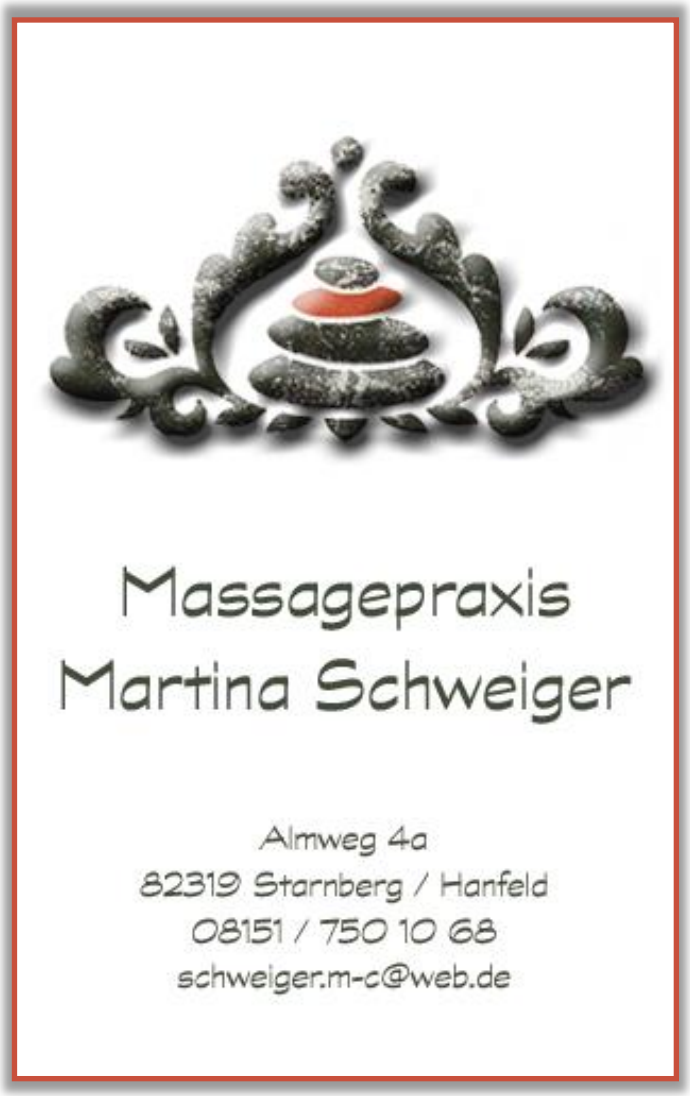

Klaus Taugs
pts-agency
Ausbildungsschule
Niederlassung
Pöcking/ Possenhofen Ldkr. Starnberg
82343 Pöcking

Klaus Taugs – 82343 Pöcking
klaustaugs@me.com

Vorbereitungskurse mit Prüfung und Zertifizierung Waffensachkunde § 7 WaffG

Als Zertifizierte Ausbildungsschule für „Berufswaffenträger“ und „Sportschützen“ im Bereich der Großkaliber Zertifizieren wir Sie in den Kalibern:

9mm selbstl. Pistolen
.357 Mag. Revolver
.223 selbstl. Büchse
12/76 Flinte / Vorderschaftrepetier-Flinte

Waffensachkunde Prüfung
nach § 7 des Waffengesetzes in Verbindung mit § 3 Abs. 2 bis 4 der AWaffV.

Schreib uns, wir gestalten die Unterrichtung an den Wochenenden und individuell dass es für alle passt. Auch für Vereine und große wie kleine Gruppen bieten wir unsere Schulung an.

klaustaugs@me.com

Mit bestem Grüßen,
Klaus Taugs

Klaus Taugs – Feldweg. 16 – 82343 Pöcking
E-Mail: klaustaugs@me.com

FAHNEN
KÖSSINGER

Gau-Wanderpokal — Luftgewehr

Gewinner dieses Wanderpokals für ein Jahr wird der 1. Sieger auf der Meisterprämie Luftgewehr. Der Wanderpokal geht endgültig in den Besitz über, wenn er dreimal hintereinander oder viermal außer der Reihe gewonnen wird.

Gewinner 2017:
Bettina Pfeffermann, Bavaria Drößling

Gewinner 2018:
Bettina Pfeffermann, Bavaria Drößling

Gewinner 2019:
Marco Hilger, Edelweiß Gilching

Gau-Wanderpokal — Luftpistole

Gewinner dieses Wanderpokals für ein Jahr wird der 1. Sieger auf der Meisterprämie Luftpistole. Der Wanderpokal geht endgültig in den Besitz über, wenn er dreimal hintereinander oder viermal außer der Reihe gewonnen wird.

Gewinner 2017:
Jan-Erik Aeply, Edelweiß Gilching

Gewinner 2018:
Jan-Erik Aeply, Edelweiß Gilching

Gewinner 2019:
Jan-Erik Aeply, Edelweiß Gilching

KANALBAU HILGER GmbH
■ Kanalsanierung ■ Kanalbau ■
Zeppelinstr. 23 ■ 82205 Gilching
Tel.: 0 81 05 – 77 67 450 ■ Fax: ~ 451
info@kanalbau-hilger.de

Beratung und Schulung im
Gesundheitswesen Hygienemanagement

Elisabeth Kunoth

Fachkrankenschwester für Krankenhaushygiene
Intensiv & Anästhesiepflege

Mühlbachstraße 2
82229 Seefeld
fon: 08152-79077
mobil: 0160-94412786
e-mail: elisabeth.kunoth@gmx.de

IMMOBILIEN – STUDIO – BLASIG KG

- Vermietung
- Verkauf
- Bewertung
- Immobilien-Erbschaften
- Projekt-Entwicklung

ivd

GENERATIONEN POWER 08151-14170
www.imothek.de 82319 Starnberg Buchhofstr.2, mail@imothek.de

Naturheilpraxis
Jochen Rieser
Heilpraktiker

Hanfelder Str. 4
82319 Starnberg
www.heilpraktiker-starnberg.de

Tel.: 08151/918151
Fax: 08151/444645
Rieser@heilpraktiker-starnberg.de

Termine nach Vereinbarung

Mannschaftsmeisterschaften (gauintern)

Gewertet werden die mit Meisterschaft gekennzeichneten 30 Schuss der Einlage

Die Meisterschaft muss am Stück ohne Verlassen des Standes geschossen werden.

Die Meisterschaften sind gauintern und haben keinen Anspruch auf die Teilnahme an-offiziellen Meisterschaften nach der Sportordnung des DSB.

Luftgewehr

Mannschaftsmeisterschaften werden in den Gruppen Gau, A, B sowie Jugend/ Junioren und Schüler ausgetragen.

Jeder Verein kann in seinen Gruppen (Einteilung nach dem letzten Gauschießen) Mannschaften von fünf Schützen stellen, von denen die besten vier gewertet werden.

Für die besten drei Mannschaften jeder Gruppe werden Urkunden gegeben.

Jugend– und Junioren-Mannschaften können aus Schützen der Klassen Schüler, Jugend, Junioren II und Junioren I bestehen.

Schülermannschaften dürfen ausschließlich aus Schützen der Schülerklasse bestehen.

Die Vereine können für die Schüler-, Jugend / Juniorenklasse Mannschaften jeweils fünf Schützen stellen, von denen die besten drei gewertet werden. Für die besten drei Mannschaften werden Urkunden gegeben.

Mannschaftsschützen dieser Klassen können gleichzeitig in einer der Mannschaften der Gruppen Gau, A, B, aufgestellt werden. Die Ergebnisse dieser Schützen werden dann gleichzeitig in beiden Mannschaften gewertet.

Luftpistole

Mannschaftsmeisterschaften werden in den Gruppen Gau, A, B, sowie Jugend/ Junioren ausgetragen. Jeder Verein kann in seinen Gruppen (Einteilung nach dem letzten Gauschießen) Mannschaften von vier Schützen stellen, von denen die besten drei gewertet werden.

Für die besten drei Mannschaften jeder Gruppe werden Urkunden gegeben.

Jugend/Junioren-Mannschaften können aus Schützen der Klassen Schüler, Jugend, Junioren II und Junioren I bestehen.

Für die Jugend-/Juniorenklasse kann jeder Verein Mannschaften mit fünf Schützen stellen, von denen die besten drei gewertet werden.

Für die besten 3 Mannschaften werden Urkunden gegeben.

Mannschaftsschützen dieser Klassen können gleichzeitig in einer der Mannschaften der Gruppen Gau, A, B aufgestellt werden. Die Ergebnisse dieser Schützen werden dann gleichzeitig in beiden Mannschaften gewertet.

Chronik der Bergschützen Hanfeld

Seit der **Gründung am 04.01.1930** war die Gastwirtschaft Ludwig Weber das Schießlokal der Schützengesellschaft Bergschützen Hanfeld.

Aufgrund der angewachsenen Mitgliederzahl waren die vorhandenen 4 Schießstände, die an jedem Schießabend auf- und abgebaut werden mussten, völlig unzureichend, weshalb man Mitte der Neunziger Jahre Überlegungen über die Errichtung eines Schützenhauses anstellte.
Nachdem die Stadt Starnberg ehemaligen Hanfelder Gemeindegrund sowie die finanziellen Mittel für die Materialbeschaffung zur Verfügung stellte, errichteten die Hanfelder Schützen und Feuerwehrmitglieder in Eigenleistung in den Jahren **1996 bis 1999** ein **Vereinsheim**, in welchem neben Aufenthaltsraum, Schänke, Küche und Vorratsraum 11 Schießstände sowie erforderliche Nebenräume untergebracht werden konnten.
Nun konnten auch das **St.Sebastians-Pokalschießen** der Starnberger Vereine und die **Stadtmeisterschaft** sowie Schießveranstaltungen auf Gauebene auf der eigenen Schießanlage in Hanfeld durchgeführt werden.
Die **Kellermeisterschaft** und 24-Stunden-Schießen der Pistolenschützen, Gaujugendschießen sowie Lehrgänge des Gaues finden seither regelmäßig in Hanfeld statt.

1999 übernahmen die Bergschützen die **Patenschaft** über die neue Fahne der **Schützengesellschaft 1874 Percha**. Im jährlichen Wechsel wird seitdem ein Pokal-Vergleichsschießen in Percha und Hanfeld durchgeführt.
Seit 2014 besteht auch eine gemeinsame **Rundenwettkampfmannschaft**.

Anlässlich des **75-jährigen Vereinsjubiläums** führten die Bergschützen Hanfeld im Jahr **2005** das **Gauschießen** durch.
Auch das **Gauschießen 2013** wurde von den Bergschützen ausgerichtet, geschossen wurde aber jeweils auf der Starnberger Schießstätte.

Schießveranstaltungen des Vereins sind neben dem **Königsschießen** im Januar, ein offenes **Gästeschießen** im Fasching, ein **Pokal- und Schmankerlschießen** im März sowie das **Endschießen** vor dem Palmsonntag.

Aber auch der gesellige Teil kommt bei den Bergschützen nicht zu kurz. Die Gesellschaft ist bei allen Veranstaltungen des Gaues bestens vertreten und auch außerhalb des Gaues nicht unbekannt.
So wurde der **Festwagen** des Schützengaues beim **Festzug zum 75-jährigen Landkreisjubiläum** von den Hanfeldern gestaltet. Beim **100-jährigen Landkreisjubiläum**, dem **Jubiläum des Heimat- und Volkstrachtenvereins** Starnberg sowie dem **100-jährigen Stadtjubiläum** der Stadt Starnberg traten die Bergschützen jeweils mit einem eigenen Festwagen auf.
Regelmäßige **Schützenausflüge, Dorffeste** und sonstige gesellige Veranstaltungen werden zur Förderung der Dorfgemeinschaft durchgeführt.

Nach **Ludwig Weber sen**. (1930 bis 1954), **Romuald Floritz** (1954 bis 1972), **Ludwig Weber jun.** (1972 bis 2005), **Hans Bösl** (2005 bis 2017) ist **Georg Schreiner** seit 2017 Schützenmeister der Bergschützen Hanfeld, also erst der fünfte in der 90-jährigen Vereinsgeschichte.

Mit **Hans Beigel** (Gausportleiter, 1969 bis 1981), **Hans Bösl** (Gauschriftführer, 1.Gauschützenmeister und 3. Landesschützenmeister, 1987 bis 2015), **Erwin Talirsch** (1.Landesschatzmeister, 1984 bis 2011), **Christian Michael** (1. Gausportleiter, 2008 bis 2013), **Veronika Klauke** (Gau-Pistolenreferentin, 2002 bis 2019) und **Marcus Schweiger** (3. Gauschützenmeister, seit 2015) stellten die Bergschützen immer wieder hochrangige Funktionäre auf Gau- und Landesebene.

2005 und 2006 stellten die Bergschützen mit **Veronika Klauke und Christian Hanisch** zwei Jahre in Folge den **Gaupistolenkönig.**

Seit 2008 wird die **Landesstandarte des Bayerischen Sportschützenbundes** von Hanfelder Schützen getragen und begleitet.

2017 wurden die 11 elektrischen Seilzugstände der Hanfelder Schießanlage auf elektronische Stände umgerüstet.

Mit **Berti Stürzer** wurde 2019 erstmals ein Hanfelder Schütze **Gauschützenkönig** mit dem Luftgewehr.

Foto zur Gründung der Bergschützen Hanfeld

aus dem Jahr 1930

Die Gaukönige des Jahres 2019

Gewehrkönig
Berti Stürzer

Pistolenkönig
Werner Stöckl

Damenkönigin
Nicole Richter

Jugendkönig
Kristian Trefzer

Ältestenkönig
Martin Bergschneider

Die Gaukönige der vergangenen Jahre

	Luftgewehr	Luftpistole	Auflage	Damenkönigin
2018	Andreas Schwinghammer	Gunter Gornig	Siegfried Weber	Franziska Lang
2017	Robert Fischer	Robert Schmid	Klaus Rüggeberg	Doreen Schierle
2016	Oliver Jellonek	Matthias Dambier	Peter Kirschning	Sarah Trauner
2015	Götz Thiel	Sonja Bauer	Christa Müller-Kranz	Ingrid Stoll
2014	Horst Benjamin Sperling	Matthias Plöscher	Maximilian Benedikt	Michaela Gerl
2013	Götz Thiel	Andreas Friedinger	Martin Krafcsik	Sabine Bayer
2012	Tobias Pfaffenbauer	Franziska Pletl		Brigitte Golinski
2011	Gregor Trummer	Peter Schirmer		Beatrice Schirmer
2010	Rainer Schmidt	Andreas Gebhardt		Beatrice Schirmer
2009	Thomas Geiger	Beatrice Schirmer		Margret Wagner
2008	Thomas Schmidbauer	Christoph Schmidt		Elfriede Felber
2007	Jürgen Schmid	Michael Köbler		Susanne Wild
2006	Werner Grunwald	Christian Hanisch		Katharina Lampl
2005	Heinrich Schöttl	Veronika Klauke		Evelyne Otzmann
2004	Rudolf Stemmer	Matthias Plöscher		Ingrid Welker
2003	Dr. Hans Brunner	Margit Linzinger		Maria Gröger
2002	Bernhard Krakowsky	Manfred Weiler		Petra Bernhardt
2001	Reinhold Kollatschny	Peter Otzmann		Elisabeth Welker
2000	Peter Schirmer	Klaus Janker		Frederike Bradl

Gauleistungszeichen

	Klasse	Alter	Schuß-zahl	Bronze	Silber	Gold	Großgold
Luftgewehr	Schüler Lichtgewehr	bis 14	20	120	135	150	165
	Schüler	10 bis 14	20	120	135	150	165
	Jugend	15 - 16	20 / 40	150	160	165	345
	Junioren I / II	17 - 20	20 / 40	155	165	175	360
	Damen / Herren I / II	21 - 50	20 / 40	160	170	180	370
	Damen / Herren III	51 - 60	20 / 40	160	165	170	355
	Damen / Herren VI / V	ab 61	20 / 40	155	160	165	345
	Senioren I / II / III	51 - 65	30	260	270	280	290
	Senioren IV / V	ab 66	30	255	265	275	285
Luftpistole	Schüler	10 bis 14	20	110	125	140	155
	Jugend	15 - 16	20 / 40	140	150	160	340
	Junioren I / II	17 - 20	20 / 40	145	155	165	350
	Damen / Herren I / II	21 - 50	20 / 40	150	160	170	360
	Damen / Herren III	51 - 60	20 / 40	150	155	160	350
	Damen / Herren VI / V	ab 61	20 / 40	145	153	160	340
	Senioren I / II / III	51 - 65	30	260	270	280	290
	Senioren IV / V	ab 66	30	255	265	275	285

Das Zeichen ist im Laufe von zwei Jahren zu erreichen. Danach wird das Motiv gewechselt.

Die Schußzahl beträgt für die kleinen Abzeichen 20, für das Abzeichen "Groß Gold" 40 Schuß.

In den „Seniorenklassen" **(Auflage**) werden 30 Schüsse benötigt.

Die Schüsse sind in unmittelbarer Reihenfolge abzugeben.

Für die ordnungsgemäße Auswertung der Scheiben ist der Schießleiter verantwortlich.

Beschossene Scheiben sind bis vier Wochen nach Beantragung der Zeichen aufzubewahren.

Der Ausdruck des Schußbildes bei elektronischen Scheiben ist ebenfalls vier Wochen aufzubewahren.

Die Ausgabe der Zeichen erfolgt in den Vereinen.

Für alle übrigen Belange gelten die Bestimmungen der Sportordnung der BSSB und DSB.

Preise: kleine Abzeichen: 3,— €
große Abzeichen: 3,50 €
Versandpauschale: 2,50 €

Die Kosten werden vom Vereinskonto abgebucht.

Bestellungen sind zu richten an:
3. Gauschützenmeister Marcus Schweiger
Schweiger.marcus@web.de

Preisverteilung

Die Preisverteilung des Gauschießens 2020 findet am

18. April um 14 Uhr

in der Mehrzweckhalle Percha

Berger Str. 5, 82319 Starnberg / Percha

statt.

Leider stehen an der Mehrzweckhalle nicht genügend Parkplätze zur Verfügung.

Wir bitten daher alle, den Parkplatz an der Kirche St. Christopherus zu nutzen!
(ca. 400m Richtung Berg)

Einlage Luftgewehr / Luftpistole Gauältestenschießen ab Jahrgang 1969 und älter

1 Schuss	König	
3 Schuss	Jubiläumsscheibe Bergschützen Hanfeld	
10 Schuss	Festscheibe	
30 Schuss	Punkt/Meister (inkl. Mannschaft)	
44 Schuss	als Erstdisziplin	**17 €**
	Als Zweitdisziplin (ohne Festscheibe)	**8 €**

Doppelstarter entscheiden vorher, welche Disziplin als Erstdisziplin gewählt wird: Luftgewehr oder Luftpistole.

Es muss immer die Erstdisziplin zuerst gelöst werden.

Die Festscheibe kann nur in der Erstdisziplin geschossen werden!

Hilfsmittel

Es dürfen folgende Hilfsmittel verwendet werden:

Jahrgang 1969 und älter	Jahrgang 1954 und älter
LG: Schlinge oder Auflage	LG: Schlinge oder Auflage und Hocker
LP: Auflage	LP: Auflage und Hocker

Es besteht kein Zwang zum Einsatz von Hilfsmitteln.

Der Schütze darf selbstverständlich auch stehend freihändig ohne Hilfsmittel schießen.

Der Schütze entscheidet vorher, welches Hilfsmittel eingesetzt werden soll.

Diese Wahl ist beim Lösen der Hauptbolette anzugeben.

Walter Blaschke

Meisterbetrieb

Bau- und Möbelschreinerei

Schreiner

Innung Starnberg

Rosenstraße 4
82234 Oberpfaffenhofen
Tel. : 08153 / 26 56
Fax : 08153 / 88 95 82 Schreinerei-Blaschke@t-online.de

Gaukönigsscheibe Auflage Luftgewehr/Luftpistole

Gewertet wird mit dem Luftgewehr das beste Blattl,
mit der Luftpistole das beste Blattl dividiert durch 3,2
aller Seniorenklassen.

Der Gaukönig Auflage 2020 erhält ein Gaukönigszeichen.

Der Gau-Vizekönig erhält ein Gauvizekönigszeichen.

1 Schuss mit der Einlage bezahlt.
Kein Nachkauf

Festscheibe Gauältestenschießen

Gewertet wird mit dem Luftgewehr das beste Blattl,
mit der Luftpistole das beste Blattl dividiert durch 3,2.

10 Schuss mit der Einlage bezahlt.

Nachkauf beschränkt auf weitere 10 x 10 Schuß

Bei Nachkauf aller 10 Scheiben gibt es eine 11. Scheibe gratis dazu!

10 Schuss = 3 €

Ein Drittel der Teilnehmer erhalten Preise.
Es werden Sach-, Geld– und Schmankerlpreise gegeben.

Der letzte gegebene Preis ist im Wert der Einlage

Hauptpreis:

Reisegutschein in Höhe von 600 €

Einzulösen bei der Starnberger Reiseagentur

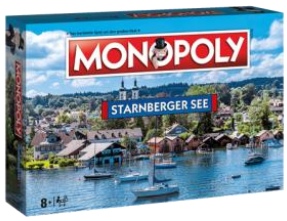

Jubiläumsscheibe
90 Jahre Bergschützen Hanfeld

Gewertet wird mit dem Luftgewehr Auflage
und der Luftpistole Auflage (dividiert durch 3,2),
das Blattl, welches einem **90 Teiler** am nächsten kommt.
Bei gleichem Teilerwert zählt das bessere Deckblattl!

Im Topf: 90 € + 50% vom Nachkauf auf die Jubiläumsscheibe.
3 Schuss mit der Einlage bezahlt.

Nachkauf unbeschränkt. 3 Schuss Jackpot 3 €.

Preise sind Anteile am Topf (gerundet)

1. Preis	50%	(mindestens 45 €)
2. Preis	30 %	(mindestens 27 €)
3. Preis	20 %	(mindestens 18 €)

Meisterprämie Gauältestenschießen
Luftgewehr / Luftpistole

Bestehend aus den **fünf** besten Serien auf der Punkt- / Meisterscheibe

1. Platz	**50 €**
2. Platz	**45 €**
3. Platz	**40 €**
4. Platz	**35 €**
5. Platz	**30 €**
6. Platz	**25 €**
7. Platz	**20 €**
8. bis 10. Platz	**15 €**
11. bis 20. Platz	**10 €**
21. bis 30. Platz	**8 €**
31. bis 40. Platz	**5 €**

30 Schuss in der Einlage enthalten.

Nachkauf unbegrenzt. 10 Schuss Punkt / Meister: 1,50 €

Gästehaus Mack

St.-Michael-Strasse 14, 82319 Starnberg/Hanfeld

Gästezimmer mit Frühstück

Tel: 08151 / 12 12 1

Mobil: 0162 / 870 58 09

Punktprämie Gauältestenschießen
Luftgewehr / Luftpistole

Bestehend aus den **drei** besten Blattln auf der Punkt- / Meisterscheibe
Luftpistolenblattl werden durch 3,2 dividiert.

1. Platz	**50 €**	**7. und 8. Platz**	**20 €**
2. Platz	**45 €**	**9. und 10. Platz**	**18 €**
3. Platz	**40 €**	**11. bis 15. Platz**	**15 €**
4. Platz	**35 €**	**16. bis 20 Platz**	**10 €**
5. Platz	**30 €**	**21. bis 30. Platz**	**8 €**
6. Platz	**25 €**	**31. bis 40. Platz**	**5 €**

30 Schuss in der Einlage enthalten.
Nachkauf unbegrenzt. 10 Schuss Punkt / Meister: 1,50 €

Rat und Hilfe bei Trauer und Vorsorge

ZIRNGIBL Bestattungen GmbH

Mut an den letzten Schritt zu denken

Bestattungsvorsorge – eine Sorge weniger

- Erdbestattungen
- Naturbestattungen
- Tree of Life
- Edelsteinbestattungen
- Feuerbestattungen
- Waldbestattungen
- Seebestattungen
- Diamantbestattungen

Bestattungsvorsorge
bedeutet, die eigenen Wünsche für die dereinstige Bestattung inhaltlich und finanziell abzusichern. Wie die Finanzen im Todesfall aussehen, ist angesichts eventuell anfallender Pflege- und Heimkosten kaum vorherzusehen.
Wer vorsorgt, entlastet seine Angehörigen.

Bestattungen Zirngibl GmbH
bietet unverbindliche Beratung zur Bestattungsvorsorge an. Im Beratungsgespräch lassen sich alle Fragen zum Thema Bestattungsvorsorge offen und vertrauensvoll besprechen.
Die individuellen Wünsche und Vorstellungen jedes einzelnen sind dabei maßgebend.

Finanzielle Absicherung
Die ermittelten Kosten und Gebühren können auf einem Treuhandkonto angelegt oder über eine Sterbegeldversicherung abgesichert werden. Zweckgebunden, verzinslich und insolvenzfest.

Fordern Sie unsere kostenlose Vorsorgebroschüre an

Bestattungen Zirngibl GmbH hat sich in über vier Generationen zu einem modernen und kundenorientierten Bestattungsunternehmen entwickelt.

Ausführliche Beratung, Flexibilität, kurze Reaktionszeit und auf die Bedürfnisse der Angehörigen angepasste Betriebsabläufe zeichnen uns aus.

Als Meister- und Ausbildungsbetrieb decken wir kompetent alle erforderlichen Dienstleistungen für die Bestattungsvorsorge und im Trauerfall ab.

Tel: 08151/36140
Hanfelder Str. 53, Starnberg

Tel: 08158/6342
Greinwaldstr. 13, Tutzing

Tel: 0881/9270027
Bahnhofallee 2a, Weilheim i. Obb.

Tel: 08171/2581234
Joh.-Seb.-Bach-Str. 25, Geretsried

Tel: 089/8502178
Bahnhofstr. 17, Gauting

Tel: 08807/6700
Johannisstr. 8, Dießen a. A.

Tel: 08171/21180
Schießstättstr. 45a, Wolfratshausen

www.zirngibl-bestattungen.de
info@zirngibl-bestattungen.de

Markenzeichen der Bestatter

ISO-Zertifiziert

Mannschaftsmeisterschaften (gauintern)

Gewertet werden die mit Meisterschaft gekennzeichneten 30 Schuss der Einlage

Die Meisterschaft muss am Stück ohne Verlassen des Standes geschossen werden.

Die Meisterschaften sind gauintern und haben keinen Anspruch auf die offiziellen Meisterschaften nach der Sportordnung des DSB.

Mannschaftsmeisterschaften werden in den Gruppen Gau, A, B, C ausgetragen. Jeder Verein kann in seinen Gruppen (Einteilung nach dem letzten Gauschießen) Mannschaften von 4 Schützen stellen, von denen die besten 3 gewertet werden.

Mannschaften können gemischt aufgestellt werden, d.h. Mannschaften können unabhängig vom Einsatz von Hilfsmitteln aus Luftgewehr- oder Luftpistolenschützen bestehen.

Für die besten drei Mannschaften jeder Gruppe werden Urkunden gegeben.

Allgemeine Bestimmungen

1. Das Schießen betrifft die Wettbewerbe gemäß Ziffer 0.9.1.2 der Sportordnung des DSB 1.10 Luftgewehr und 2.10. Luftpistole sowie 1.11 Luftgewehr Auflage und 2.11 Luftpistole Auflage. Das Schießen wird streng gaugeschlossen durchgeführt. Ausgenommen sind geladene Gäste. Sie dürfen in keiner Mannschaft aufgestellt werden. Jeder Schütze muss seinen Stammverein im Gau Starnberg haben und hier versichert sein. Hat ein Schütze seinen Stammverein, bei dem er versichert ist, außerhalb des Gaues Starnberg, muss er einen Schützenausweis vorlegen, in dem mindestens eine startberechtigte Disziplin (1.10, 2.10, 1.11, 2.11 bzw. entsprechender RWK-Eintrag) für einen Gauverein im Ausweis eingetragen ist. Er darf nur in der Disziplin teilnehmen, die für den Gauverein im Schützenausweis eingetragen ist. Die Mannschaft darf grundsätzlich nur für den Stammverein geschossen werden. Für einen anderen Verein im Gau darf nur dann geschossen werden, wenn dieser Verein mit mindestens einer Disziplin (LG oder LP) im Schützenausweis eingetragen ist und der Stammverein außerhalb des Gaues Starnberg liegt.
2. Jeder Schütze darf nur für sich selbst, das heißt auf seinen Namen, schießen.
3. Für die Durchführung des Schießens, für die Beschaffenheit der Luftgewehre und Luftpistolen ist die Schießordnung des BSSB nach dem aktuellen Schützenhandbuch maßgebend. Nachrangig gilt die Sportordnung des DSB. Die angeschlagene Standordnung ist zu beachten.
4. Der Schütze ist für seine Druckluft-/Druckgaskartusche alleine verantwortlich.
   Kartuschen mit abgelaufener Nutzungsdauer dürfen nicht mehr verwendet werden.
   Der Veranstalter behält sich vor, Kartuschen am Stand stichprobenartig zu kontrollieren.
5. Zimmerstutzen sind nicht zugelassen. Federböcke sind grundsätzlich auch für Behinderte nicht er laubt.
6. Jeder am Stand abgegebene Schuss ist gültig.
7. Eine Stundung der Einlagen und Rückvergütung bezahlter Schüsse findet nicht statt.
8. Auf jeder Scheibe erhält der Schütze nur einen Preis. Meisterschaft und Prämien werden auf anderen Scheiben mitgewertet.
9. Wird ein Preis bei der Preisverteilung nicht vom Preisträger selbst oder einem von ihm bestimmten Ver treter abgeholt, verfällt das Preisrecht und der Veranstalter kann über den Preis anderweitig verfügen.
10. Bei größerem Andrang kann die Schießzeit beschränkt werden.
11. Bei Ereignissen, die einen glatten Verlauf des Schießens in Frage stellen, bleibt die Verlegung des Schießens vorbehalten.
12. In allen nicht vorhersehbaren Fällen entscheidet der Veranstalter. Der Rechtsweg ist ausgeschlossen.
13. Die Reihenfolge der Schützen ergibt sich aus dem Unterlegen der Bolette.
14. Jeder Schütze ist für seine Waffe samt Zubehör und einschließlich benutzter Hilfsmittel selbst verantwortlich.
15. Jeder Schütze ist für die Eintragung der richtigen Schützennummer auf der Bolette und am Schießstand mitverantwortlich.
16. Zur Vermeidung von Unfällen ist größte Vorsicht beim Umgang mit der Waffe geboten.
17. Bei der Wertung von Tiefschüssen/Blattl mit LG wird jeder Teiler bis 150 Teiler gewertet,
    bei LP bis 480 (Teiler : 3,2 = 150 Teiler)
18. Störungen bei Standwechsel sind auf ein Minimum zu beschränken.
19. Einsprüche jeder Art sind sofort oder spätestens bis 12.04.2020 schriftlich an den 1. Schützenmeister Georg Schreiner (meldung@gau-starnberg.de) zu richten. Die Bolette ist bei Einsprüchen mit dem Datum, an dem die Ergebnisse geschossen wurden, vorzulegen. Die Protestgebühr beträgt 30 € und muss vor der Behandlung des Einspruchs gezahlt werden. Bei berechtigtem Einspruch wird die Protestgebühr zurück erstattet.
20. Schüler unter 10 Jahren sind nicht zugelassen! Ausnahme Lichtgewehr—Cup
21. Zum Zwecke der Ergebnisermittlung und deren Veröffentlichung im Internet werden personenbezogene Daten der Teilnehmer (gem. Anmeldezettel) erhoben, verarbeitet, gespeichert, übermittelt und genutzt.
22. Mit der Lösung der Bolette erkennt der Schütze die vorstehenden Bedingungen als verbindlich an.

Besondere Bestimmungen

Neben den allgemeinen Bestimmungen gelten folgende Bestimmungen zusätzlich:

1. Für die Disziplinen Luftgewehr Auflage und Luftpistole Auflage sind Auflagen nach SpO 9.6 zugelassen.
   Diese Auflagen dürfen mit glattem Material verkleidet sein. Der Veranstalter stellt Auflagen zur Verfügung. Eigene Auflagen dürfen verwendet werden und sind, um Wartezeiten zu vermeiden, sogar erwünscht.

2. Für die Disziplin Luftgewehr Schlinge dürfen Schlingen nach SpO 10.8.5. verwendet werden.

3. Versehrte mit Genehmigung können die ihnen nach der Sportordnung des DSB zustehenden Erleichterungen in Anspruch nehmen.

4. Senioren, die das 51. Lebensjahr vollendet haben, können die Hilfsmittel nach der Schießordnung des BSSB bzw. die Hilfsmittel gemäß Sportordnung Teil 9 benützen.
   Senioren, welche das 66. Lebensjahr (Senioren III / Jahrgang 1954) vollendet haben, können zusätzlich einen Hocker verwenden.

fischhaber
baustoffhandel

Ihr Partner & Fachhandel für Privatkunden und Gewerbetreibende

- Neubau, Umbau, Renovierung
- Innenausbau, Trockenbau
- Türen und Fenster
- Tief- und Straßenbau
- Garten- und Landschaftsbau
- Lieferservice, Mietmaschinen und vieles mehr ...

Leutstettener Straße 14
Starnberg 08151-60 91
info@fischhaber-baustoffhandel.de
www.fischhaber-baustoffhandel.de

Täglich geöffnet von 7 – 12.15 und 13 – 17 Uhr.
In der Sommerzeit stehen wir Ihnen auch samstags von 7.30 – 12 Uhr zur Verfügung.

vorsprung durch beratung

Das Schützenmeisteramt der

Bergschützen Hanfeld e.V.

sagt allen, die am Gelingen des Gauschießens 2020 mitwirken

DANKE.

DANKE den uns wohlgesonnenen Geschäftsleuten und Firmeninhabern, die durch ihre Anzeige in unserem Programmheft unser Gauschießen finanziell unterstützen. Die Mitglieder der Schützengesellschaften des Gaues Starnberg werden ersucht, bei ihren Einkäufen oder Aufträgen unsere Inserenten bevorzugt zu berücksichtigen.

DANKE den Sponsoren und Gönnern für ihre großzügigen Spenden, die uns die finanzielle Abwicklung des Gauschießens erleichtern.

DANKE den vielen ehrenamtlichen Helfern aus den Reihen der Bergschützen, aber auch aus anderen Schützenvereinen, ohne die eine Sportveranstaltung dieser Größe nicht durchzuführen wäre.

DANKE dem Schützengau Starnberg für seine erfolgte und noch in Aussicht gestellte Unterstützung mit Rat und Tat bei der Organisation und Durchführung vor und während des Gauschießens.

DANKE schließlich allen Schützinnen und Schützen, die an diesem Gauschießen teilnehmen und dadurch nicht nur ihr sportliches Interesse zeigen, sondern auch ihre Wertschätzung dem Ausrichter gegenüber zum Ausdruck bringen.

Hanfeld im Februar 2020

Das Bergschützenmeisteramt

GUT RIEDEN
Starnberg
GUT GOLFEN
mit Weitblick & Freude am Spiel
schon ab
42,- €
monatlich
GUT
SPEISEN
mit
Lust & Genuss
für jeden Anlass
öffentliches
Restaurant
Gut Rieden • Starnberg • Mehr Info: www.gut-rieden.de • Tel.: 0 81 51 / 90 77 0